



# Plan Estratégico IPSalud

2021-2025

Consejo Facultad de Psicología  
6 de setiembre de 2021



Facultad de  
Psicología

Instituto de  
**PSICOLOGÍA  
DE LA SALUD**



Plenarios

Grupo de trabajo inter-programas

Discusión en Programas

Información de auto-reporte on line

Sesiones de la CD

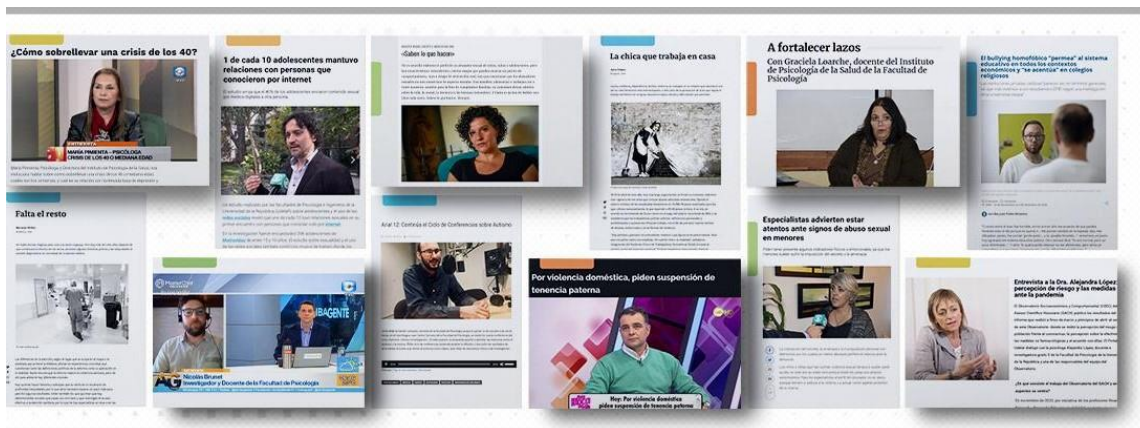

Mecanismos e instancias para la elaboración, discusión, validación y aprobación del Plan Estratégico durante 2020 y 2021

Aprobado el 20/08/2021 por Plenario (unanimidad)



# IPSalud 2010-2021

*Más de 10 años construyendo Psicología de la Salud*  
*Salud.psico.edu.uy*

## Estado de situación

# Punto de partida al 31/05/2021 (2019-2021)



35

## **RRHH**

30 presupuestados  
5 por contrato  
26,6 horas promedio  
22 grados 1 y 2  
13 grados 3-5



## **Formación académica**

6 doctores  
8 magister  
12 doctorandos  
6 maestrandos

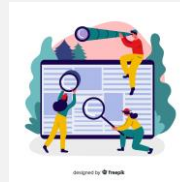

## **Proyectos de investigación**

28 proyectos,  
6 DT,  
167 estudiantes grado  
11 tesis posgrado defendidas  
28 cursos de maestría y doctorado dictados



## **Proyectos de extensión**

20 proyectos  
397 estudiantes  
40 prácticas



## **Enseñanza de grado y FP**

6 UCOs + 3  
149 TFGs defendidos  
40 seminarios optativos  
40 prácticas  
34 cursos FP

# Programas académicos



## **Género, sexualidad y salud reproductiva**

18 docentes

<http://www.derechosgeneroysalud.psico.edu.uy/>



## **Concepciones, determinantes y políticas de salud**

10 docentes

<https://salud.psico.edu.uy/programas/concepciones-determinantes-y-politicas-en-salud>



## **Desarrollo Psicológico y Psicología Evolutiva**

7 docentes

<https://www.desarrollo.psico.edu.uy/>



# Objetivo general

*Fortalecer el desarrollo académico de la Psicología de la Salud en diálogo con la producción de conocimiento nacional, regional e internacional.*

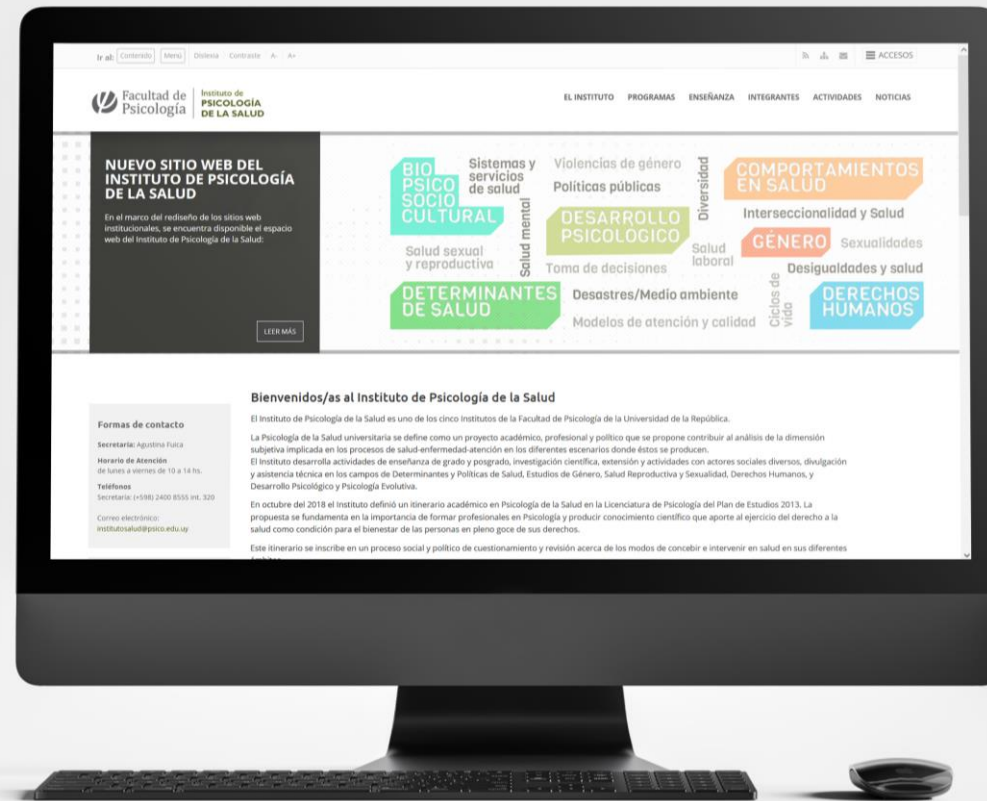

Instituto Psicología de la Salud

# Áreas priorizadas

Objetivos, actividades y acciones por área



***Enseñanza de grado y de posgrado***



***Investigación, difusión científica y relacionamiento con grupos de investigación a nivel nacional e internacional***



***Extensión y relacionamiento con actores sociales y tomadores de decisiones***

# Áreas priorizadas (ii)

Objetivos, actividades y acciones por área

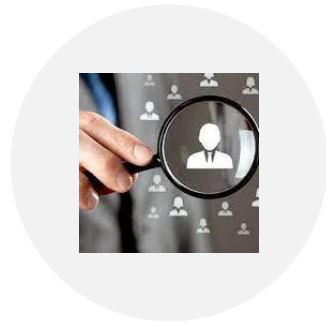

***Formación e  
integración de  
RRHH***



***Equipamiento e  
infraestructura.***



***Gestión y  
gobernanza***



# Plan estratégico

Objetivos por área (i)

## Enseñanza de grado y posgrado

Implementar el [itinerario formativo en Psicología de la Salud](#) del PELP2013.

Desarrollar una oferta de formación de posgrado en Psicología de la Salud.

Promover la incorporación de estudiantes de grado y posgrado en los proyectos.

## Investigación (i)

Incrementar la producción de conocimiento científico en el campo de la Psicología de la Salud.

Aumentar la postulación de proyectos a fondos concursables de investigación e innovación (nacionales e internacionales).

Fortalecer la formación de RRHH para la producción de conocimiento en el campo de la Psicología de la Salud.

## Investigación (ii)

Incrementar la publicación científica y amplificar su impacto.

Fortalecer el relacionamiento con los Centros de Investigación de la Facultad y con Posgrados.

Potenciar articulaciones en la producción y transmisión de conocimiento con actores diversos

# Plan estratégico

Objetivos por área (ii)

## Extensión

Fortalecer una agenda articulada con los actores sociales

Incrementar la incidencia en políticas públicas

Promover el diseño y la implementación de prácticas y proyectos de extensión.

## Recursos Humanos

Generar una política activa de gestión, apoyo y estímulo al crecimiento y carrera docente.

Promover la participación en instancias de formación y perfeccionamiento.

Potenciar los mecanismos existentes de movilidad académica.

Impulsar estrategias de protección de la salud y cuidado de los equipos docentes y no docentes.

## Equipamiento e infraestructura

Evaluar las necesidades del espacio físico y el acceso a equipamiento

Gestionar, ampliar y ajustar el uso del espacio físico y equipamiento disponible de acuerdo con resultados de la evaluación realizada.

# Gestión y gobernanza

Propender a un modelo de gestión y gobernanza transparente, participativo y eficiente, que articule diferentes espacios, con la identificación clara de funciones y responsabilidades.

Generar un sistema de información sobre actividades y productos.

Desarrollar procesos de evaluación permanente del plan estratégico.

Fomentar la participación docente en instancias de gestión académica de la institución.



# Proyecciones 2025

Grado docente	Media de Carga horaria semanal			Número de Licenciados o similar como titulación máxima alcanzada			Número de Magíster como titulación máxima alcanzada			Número de Doctores como titulación máxima alcanzada			Dedicación Total		
	2021	Proy 2023	Proy 2025	2021	Proy 2023	Proy 2025	2021	Proy 2023	Proy 2025	2021	Proy 2023	Proy 2025	2021	Proy 2023	Proy 2025
5 Efect.	40	35	35	-	-	-	1	-	-	1	3	3	1	2	2
4 Efect.	40	40	40	1	-	-	1	1	1	1	3	3	1	3	3
3 Efect.	28,25	30	30	1	-	-	4	3	1	3	6	7	3	5	5
2 Efec.	22,5	24	26	2	2	1	6	5	4	1	2	3	1	2	3
2 Int.(contrato)	13	15	15	1	-	-	1	1	1	-	-	-	-	-	-
1 Inter.	24,30	24	30	9	5	3	1	4	6	-	-	-	-	-	-
1 (contrato)	18	20	20												
<b>Total</b>	<b>26,6</b>	<b>26,8</b>	<b>28</b>	<b>14</b>	<b>7</b>	<b>4</b>	<b>14</b>	<b>14</b>	<b>13</b>	<b>6</b>	<b>14</b>	<b>16</b>	<b>6</b>	<b>12</b>	<b>13</b>

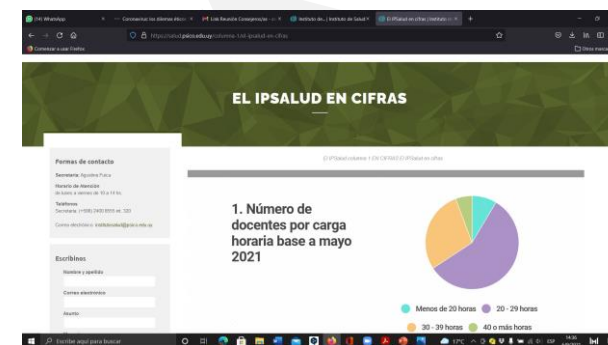

# Comisión Directiva 2020-2022



**Alejandra  
López**

Directora



**María Julia  
Perea**

Orden docente  
titular



**Pablo López**

Orden docente  
titular



**Liliana Suárez**

Orden docente  
suplente



**Mariana  
Pereira**

Orden docente  
suplente



Orden egresados  
titular  
**Mónica  
Centurión**



Orden estudiantil  
titular  
**Hernán de  
Oliveira**

Secretaría: Agustina Fuica | [institutosalud@psico.edu.uy](mailto:institutosalud@psico.edu.uy) |  
[www.salud.psico.edu.uy](http://www.salud.psico.edu.uy)

# Gracias

Prof. Dra. Alejandra López Gómez 

Directora 

[alopez@psico.edu.uy](mailto:alopez@psico.edu.uy) 

[www.salud.psico.edu.uy](http://www.salud.psico.edu.uy) 



Facultad de  
Psicología

Instituto de  
**PSICOLOGÍA**  
**DE LA SALUD**